

I den tredje hvælvning ser man følgende malerier fra 1300-tallet:

Mod syd: Gud skaber jord, vand, lys, mørke, sol og måne.

Mod øst: Gud skaber planterne.

Mod vest: Gud skaber dyrene. Læg mærke til fabeldyrene, som man dengang troede fandtes, f.eks. fuglen Rok. Læg også mærke til at kunstneren aldrig har set andet end billeder af en elefant og derfor har malet den med en bærestol på!

Mod nord: Gud skaber Adam og Eva.



Kalkmaleri, Vester Broby kirke

På væggen mod syd kan man under den første hvælvning se Kain myrde sin bror Abel. Der er stor dramatik i billedet. Man kan ligefrem se, hvordan hjernemassen sprøjter ud.

I et Danmark uden TV og illustrerede blade har kirkens malerier ganske givet haft en stor indvirkning på datidens mennesker. Oprindeligt med Kain og Abel svarer vel nærmest til vor tids splatterfilm.

Efter Reformationen i 1536 blev alle kalkmalerier i de danske kirker malet over, og dermed blev et af kendetegnene ved den katolske tidsalder slettet af erindringsgen.

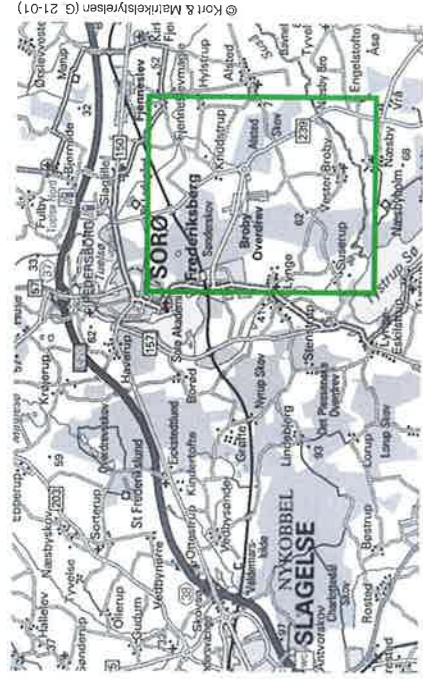

© Kort & Merkestyrelsen (G 21-01)

Udgangspunktet for turen er, hvor Ingemannsvej i Sorø fører til Flommen. Der er få parkeringspladser her, men der er en større parkeringsplads i vestenden af Ingemannsvej.



PRAKTISKE OPLYSNINGER

Du er gæst på lodsejerens private ejendomme, og de har åbnet sporet for færdsel til fods.

Sporet kan delvis være trampestier, og derfor kan årstiden og planternes vækst påvirke passagen.

SPØRG LODSEJEREN

Lodsejeren vil gerne fortælle om, hvad der sker i landskabet lige nu. Du er velkommen til at kontakte:

Sorø Kommune: soroekom@soroee.dk

Stiftelsen Sorø Akademi: ssa@stiftsor.dk

Projekt "Spør i Landskabet" åbner markerede spor i hele landet.

Projektet har følgende samarbejdspartnere:

Danmarks Naturfredningsforening · Dansk Skovforening

FriLuftsrådet · Kommunernes Landsforening

Landbrugsraadet · Landdistrikternes Fællesråd

Skov- og Naturstyrelsen · Kongsgårdens Venner

Støttet med tilskud fra tips- og lotto midler til friluftslivet

Tekst: B. Mortensen, Henning Bussenius-Larsen, Henning Hansen,

John Holst, Stiftelsen Sorø Akademi · Tegninger: Jørgen Løvgret

Yderligere oplysninger om "Spør i Landskabet" fås hos:

Landbrugsraadet, Axeltorv 3, 1609 København V

Telefon 33 39 40 00 · Fax 33 39 41 61

WWW.SPOR.DK



SPOR0332 · www.arsgrafix.dk · 5/2009

Sammenhængen
mellem 4 spor
syd for Sorø

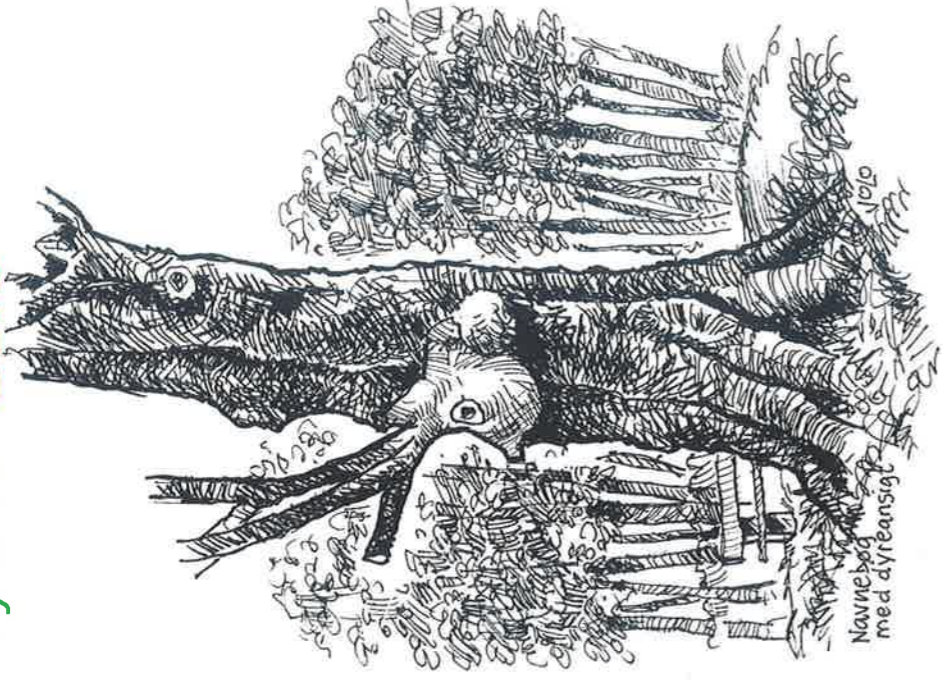

SPOR I
LANDSKABET

SAMMENHÆNGEN MELLEML 4 SPOR SYD FOR SORØ

1. Lyng-Frederiksberg
Sønderskov Syd (i alt ca. 10 km.)
2. Aasted Skov (ca. 8 km.)
3. Broby Vesterskov (ca. 4 km.)
4. Kongsgårdens naturstier (ca. 3 km.)

På kortet er de 4 spor indtegnet med rødt, stier mellem sporene er indtegnet med blå (ca. 9 km.). Alternativ mulighed er markeret med grønne punkter.

De blå strækninger er normalt farbare på cykel.

Sporene er afmærket med pæle, der har farvede pile, eller der er malet pile på træer.

Der findes foldere for de 4 spor i kasser, der er markeret med F på dette kort.

Alle foldere kan også afhentes på Sorø Bibliotek og Sorø Turistikontor, Storgade 15. Folder 1-3 samt denne folder kan hentes på www.dn.dk/Default.aspx?ID=4221 og www.spor.dk.

Husk i øvrigt at efterlade naturen, som du gerne selv vil møde den. God tur!

1 FLOMMEN

er gammelt søområde, der har forbundet Sorø sø med Tuel sø, deraf navnet Sor ø. Om vinteren oversvømmes

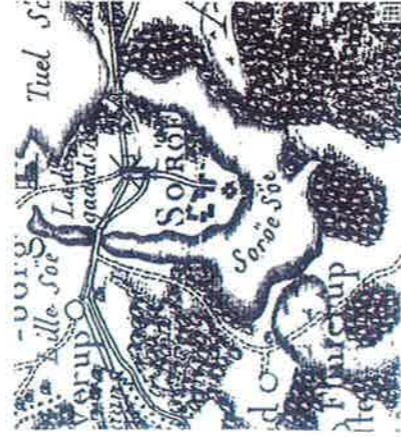

Historisk kort
© Kort & Malmesyreisen

den del af Flommen, der er tættest på byen, af vand fra Sorø sø og fungerer som skøjtebane. Flommen er fredet, og skoven omkring er EU habitatsområde nr. 141 på grund af eremitbiller i gamle træer.

For at pleje naturen er der oprettet et kodriverlaug, som sørger for afgræsning af en del af Flommen. Umiddelbart syd for Flommen er der et område med elle- og askeskov.



2 NAVNEBØGEN

er ca. 300 år gammel og har været et symbol for Sorø Akademi elever. Mange tidligere elevers navne er ridset ind i barken. Træet har mistet en del i storme og har været udsat for flere brande, men er stadig i live.

3 FLOMHUSET

var oprindeligt beboet af en skovløber eller ledvogter, som det tidligere blev betegnet. Nu udlejes det til private. Husets gule farve er typisk for huse i Sorø Akademi skovdistrikter.

4 SORØ SAVVÆRK

lå umiddelbart sydøst for Sorø station og havde adgang til den nordlige del af Sønderoskov via et bevogtet led. For at sikre levering af træ fra den nordlige del af Sønderoskov er der bygget bro over jernbanen.

5 STENDYSSE

med stor stenblok, der muligvis er oprindeligt overligger til et nu forsvundet gravkammer.

6 MOLS DYSSEN

Molsdyssen er en af de få, velbevarede dysser, der stadig findes i landbrugslandskabet omkring Vester Broby. I 1892 kaldtes denne dysse for "Mølsøvdysse".

Det gamle navn hentyder ganske givet til en møllesø, som i sin tid fandtes for enden af slugten sydvest for dyssen. Bækken i slugten løber ned mod Susåen ind gennem Broby Vesterskov. I gamle dage løb bækken tæt forbi Molsdyssen, men her er den nu røflagt.



7 SKOLER I BROBY

"Lille Ane" Jensdatter (1791-1880) sad som enke med to børn i huset Strandvejen nr. 37. Hun spandt for folk og holdt skole for nogle af byens børn i sin lille stue. Denne virksomhed fortsatte hendes søn, og fra 1851 blev det til en grundtvigsk friskole.

Den store bygning Strandvejen nr. 19 var indtil 1930 Broby skole. Bygningen er opført i 1866, men der har været skole på stedet i mere end 200 år.

8 VESTER BROBY KIRKE

Den største attraktion ved Vester Broby Kirke udover dens flotte udsigt mod Susådalen mod syd er kalkmalerierne. Nikæa-konciliet i år 787 besluttede, at billeder kan anvendes i kirken, så analfabeter og de i ånden fattige kan forstå det kristne budskab.

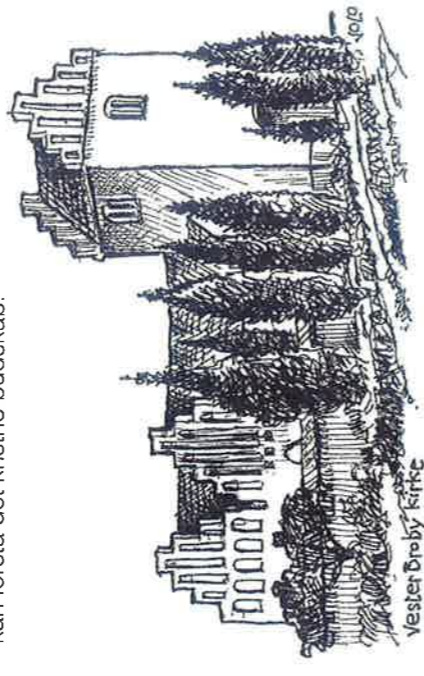

SAMMENHÆNGEN MELLEM 4 SPOR SYD FOR SORØ

På kortet er de 4 spor indtegnet med rødt, stier mellem sporene er indtegnet med blå (ca. 9 km.). Alternativ mulighed er markeret med grønne punkter.

De blå strækninger er normalt farbare på cykel.

Sporene er afmærket med pæle, der har farvede pile, eller der er malet pile på træer.

Der findes foldere for de 4 spor i kasser, der er markeret med F på dette kort.

KORTSIGNATURER

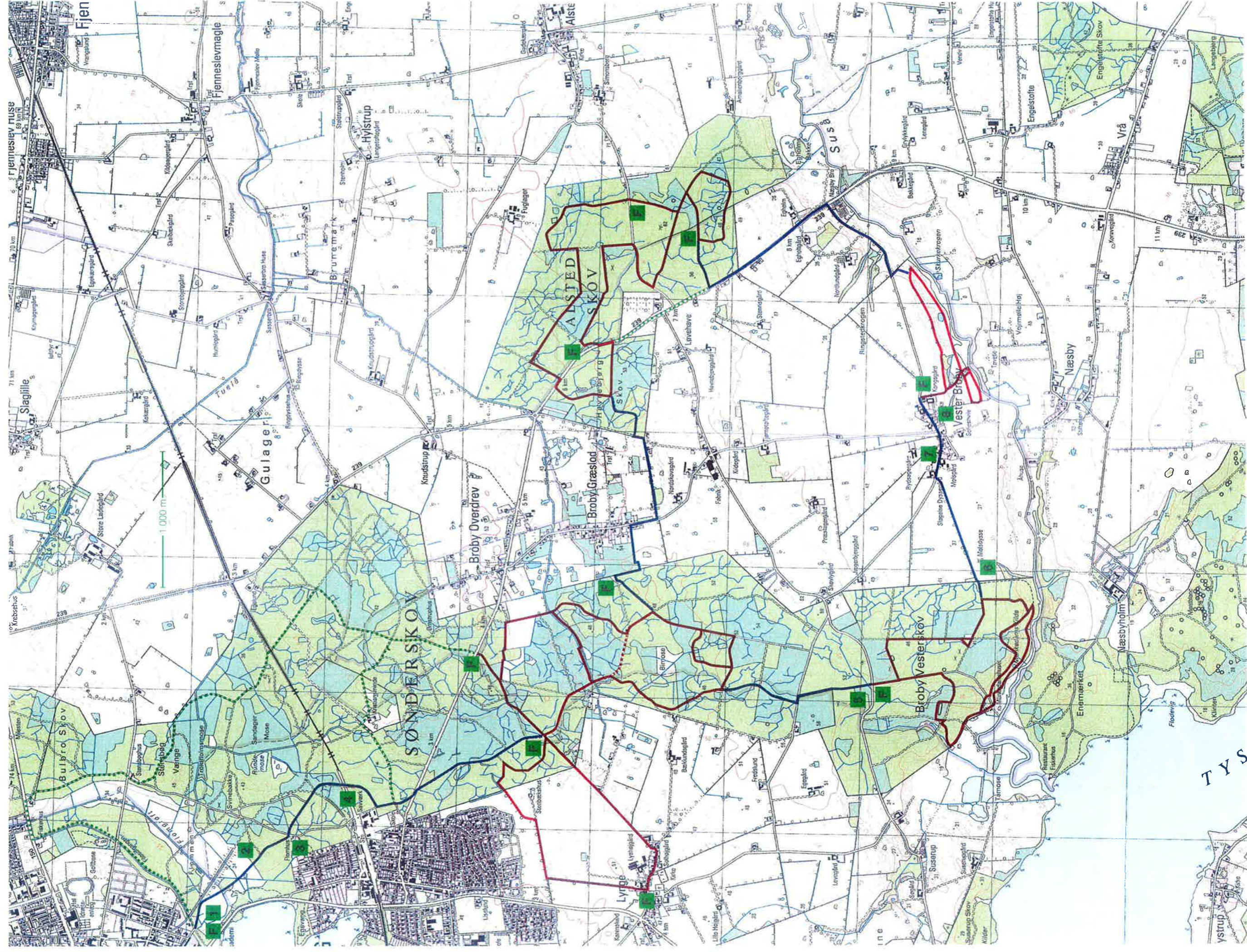
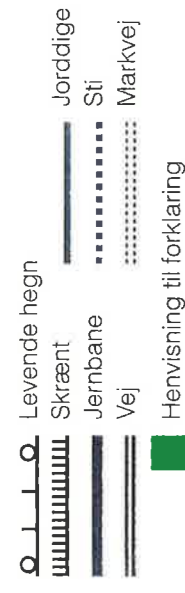

TYS